

SB KOMPLET

EKONOMICKÝ SOFTWARE

Novela DPH 2011 a SB KOMPLET®

PŘÍRUČKA UŽIVATELE

verze 2011/1



H&M DataSoft spol. s r.o. - Žarošická 30, 628 00, BRNO

HotLine: +420 548 214 162 - 3,

fax: +420 548 214 160

e-mail: info@sb-komplet.cz



MILCOM servis a.s., Hostivařská 56, 102 00 Praha

telefon: +420 274 016 110

fax: +420 274 016 199

e-mail: knihy@milcom.cz

(c) Michal Tuček H&M DataSoft 2011

Novela DPH 2011 a SB KOMPLET

SBFAKT – nutná verze 2011.11 nebo novější

Soubor FDPH.DBF velikosti 130 268 B

Práce s DPH se řídí souborem FDPH.DBF. Datem UZP se automaticky vše nastaví.

Do 31.03.2011 program funguje po staru. Po 01.04.2011 po novu.

Verze souboru FDPH.PDF se zobrazuje na úvodní obrazovce.

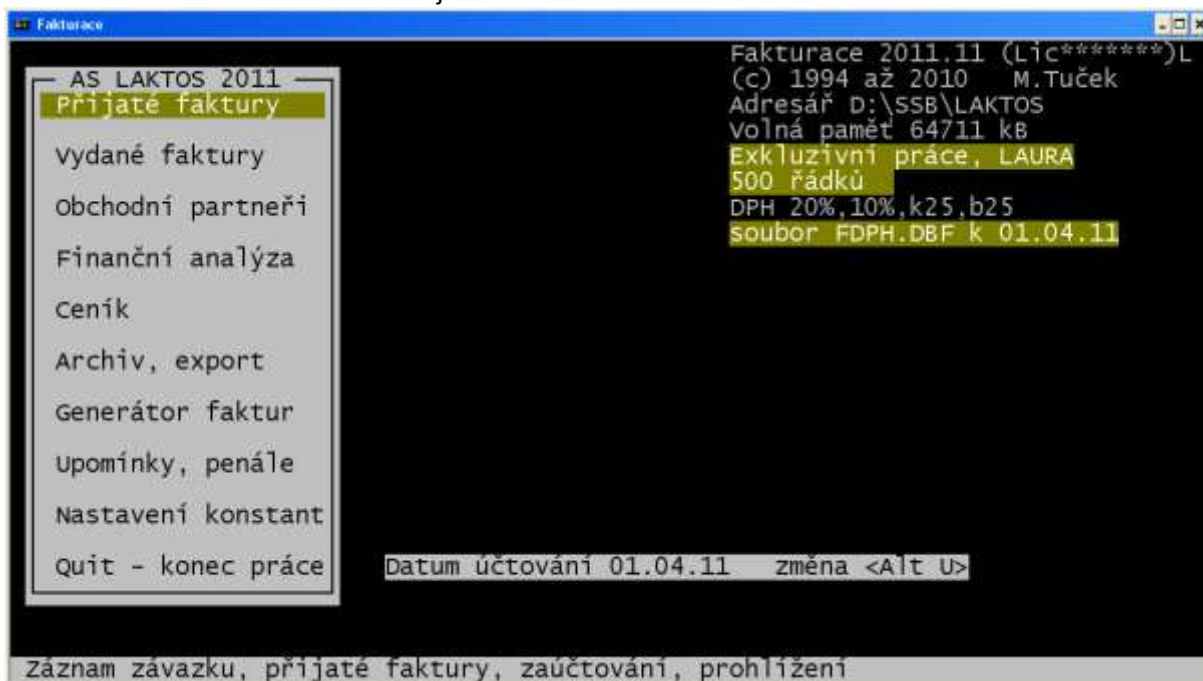

Přijaté faktury



Nově lze v Plnění na * vybírat z voleb T/E/O/I

I slouží pro zadání přenesení daňové povinnosti u přijaté faktury.

Plnění se nastaví automaticky dle tvaru DIČ na T/E/O. Plnění I je nutné nastavit ručně.

(c) Michal Tuček H&M DataSoft 2011

V poli Platba s daní se na * nabízí odpovídající možnosti.

Pro plnění T a I výběr výše DPH, kterou je možné uplatnit.

```
20%,10%,k25,b25
19%, 9%,k25,b25
19%, 5%,k25,b25
```

Po stisknutí * na DPH v řádku lze zadat krácený odpočet i odpočet bez nároku na odpočet.

```

Dodavatel : MILCOM
MILCOM servis a.s.
Hostivařská 56
Praha 10
102 00 IČo: 18628826
DIČ: CZ18628826

F A K T U R A přijatá číslo: FPZT160709
Konst. symbol: 0308 Plnění T* v Kč A
Číslo faktury: 787 Op.DPH A
Příjemky :

Přípustné symboly
10, 10K, 10B, 20, 20K, 20B
ND, " " není zdanit. plnění
10K,20K krácený odpočet dle koef.
10B,20B bez nároku na odpočet
něco stiskni ..

Kód MJ DPH Množství Cena/MJ ÚČET St Výk
DOPRAVA dopravné 20K 0518100190
    
```

Pro plnění E

Kód	Popis přípustné položky	Sazba -	Řád.
20 3	Pořízení zboží z jiného členského státu	základní	3
10 4	(§16; §17 odst. 6 písm. e); §19 odst. 3)	snížená	4
20 5	Přijetí služby od osoby registrované	základní	5
10 6	k dani v jiném členském státě (§ 9 odst.1)	snížená	6
20 9	Pořízení nového dopravního prostředku (§ 19 odst. 4)		9
2012	Ostatní zdaň.plnění,u kterých je povinen přiznat	základní	12
1013	daň plátce při jejich přijetí (§ 108)	snížená	13
30	Zjednodušený postup při dodání zboží formou třístranného		30 Poříz.z
32	Dovoz zboží osvobozený podle § 71g		32

Pro plnění O

Kód	Popis přípustné položky	Sazba -	Řád.
20 7	Dovoz zboží (§ 23 odst. 3 - 5)	základní	7
10 8		snížená	8
20 9	Pořízení nového dopravního prostředku (§ 19 odst. 4)		9
2012	Ostatní zdaň.plnění,u kterých je povinen přiznat	základní	12
1013	daň plátce při jejich přijetí (§ 108)	snížená	13

(c) Michal Tuček H&M DataSoft 2011

Nově je zavedena položka Op. DPH. Zde lze nastavit, že doklad je zařazen do opravného hlášení DPH. Pokud je A, vznikne doklad typu O.

```

Dodavatel : MILCOM                               F A K T U R A přijatá Číslo: FPZT160712
MILCOM servis a.s.                               Konst. symbol: 0308 Plnění T* v Kč N
Hostivařská 56                                  Číslo faktury: 4546                               Op.DPH A
Praha 10                                        Příjemky :
102 00 IČo: 18628826                             Platba s daní: A A/N/%/K/%B
DIČ: CZ18628826                                 Datum přijetí: 04.04.2011
                                                Daňové plnění: 30.03.2011
                                                Datum splat. : 11.04.2011
Číslo účtu/kód: 306147101/0100                   Forma úhrady : Převodním příkazem
MD 131.100stř190 DAL 321.100stř??? výk         záloha : 0.00 152200.190
                                                Datum UZP by nemělo předcházet datum přijetí faktury ... 10%,k25,b25>
    
```

Pokud DUZP je nižší než datum přijetí, program na to upozorní.

V knize faktur je TYP O

```

řádek 1403 FPZT160709 KNIHA PŘIJATÝCH FAKTUR < dle přijetí >
?   Řada, poř. Částka/Kč   Splatná   Nedoplatek   Var.symb   Dodavatel  →
-----
P   FPST160697   22200.00  13.04.11   22200.00   20110883   WILK Boskovice
P   FPZT160708   120.00   29.03.11   120.00     54654      MILCOM servis
O   FPZT160709   120.00   30.04.11   120.00     5454       MILCOM servis
-----
Typ <P>řijatá <D>obropis <S>torno <O>opr.d.d. <Z>ru s úhrad
<←menu, <F1>help, <P>latba<S>oučet<G>raf<U>hrady<V>Kč/dev.<I>změna pořadí<N>edopla
    
```

Při zobrazení faktury je faktura označena: OPRAVNÝ DAŇOVÝ DOKLAD

```

OPRAVNÝ DAŇOVÝ DOKLAD
Dodavatel:
MILCOM servis a.s.           IČo: 18628826   číslo fakt.:5454
Hostivařská 56              DIČ: CZ18628826
102 00 Praha 10              Konst.symb.:0308
Číslo účtu 306147101/0100
    
```

(c) Michal Tuček H&M DataSoft 2011

Vydané faktury

```

Odběratel : MILCOM
MILCOM servis a.s.

Hostivařská 56
Praha 10
102 00 IČo: 18628826
DIČ: CZ18628826

F A K T U R A vydaná Číslo: FVZT100002
Konst. symbol: 0308 Plnění T* v Kč A

T plnění tuzemské FP FV
E plnění v EU FP FV
O plnění v ostatních zemích FP FV
I plnění v tuz. řádek 10/11 DPH FP
režim přenesení daňové povinnosti

sleva 0 % skonto 0.0 % 0 dnů
MD 311.100Stř??? DAL 604.100Stř190 výk
něco stiskni ..
<DPH 20%,10%,k25,b25>
    
```

Nově lze v Plnění na * vybírat z voleb T/E/O

```

Odběratel : MILCOM
MILCOM servis a.s.

Hostivařská 56
Praha 10
102 00 IČo: 18628826
DIČ: CZ18628826

F A K T U R A vydaná Číslo: FVZT100002
Konst. symbol: 0308 Plnění T* v Kč A
Objednávka : Op.DPH N
Výdejky :

Přípustné symboly
10, 10K, 10B, 20, 20K, 20B
ND , " " není zdanit. plnění
K0 osv.dle §51, vliv na koef.
N0 osv.dle §51, R 25, R 26
něco stiskni ..

Kód      Název      MJ      DPH Množství  Cena/MJ      Kč
DOPRAVA  dopavné    0.00    R 25      0.00
    
```

Při vystavení lze zadat do DPH R 25 – řádek 25 daňového hlášení, resp. R 26.

Plnění E

```

Kód  Popis přípustné položky
R 20 Dodání zboží do jiného členského státu (§64)
R 21 Poskytnutí služeb s místem pln. v jiném čl. státě vymezeném v §102 o.1 d
R 23 Dodání nového dopr.prostředku osobě nereg. k dani v jiném čl.st.(§19o.4)
R 24 Zasílání zboží do jiného členského státu (§ 18)
R 26 ostatní uskut.pln. s nárokem na odpočet daně(§24a,§67-§70,§89,§90,§92)
R 31 obchodu (§ 17) prostřední osobou |31|Dodání
    
```

Plnění 0

```

Kód  Popis přípustné položky
R 22 vývoz zboží (§ 66)
R 26 ostatní uskut.pln. s nárokem na odpočet daně(§24a,§67-§70,§89,§90,§92)
    
```

Dovoz zboží



Standardně se řádek 7 „bratří“ s řádkem 43 a řádek 8 „bratří“ s řádkem 44

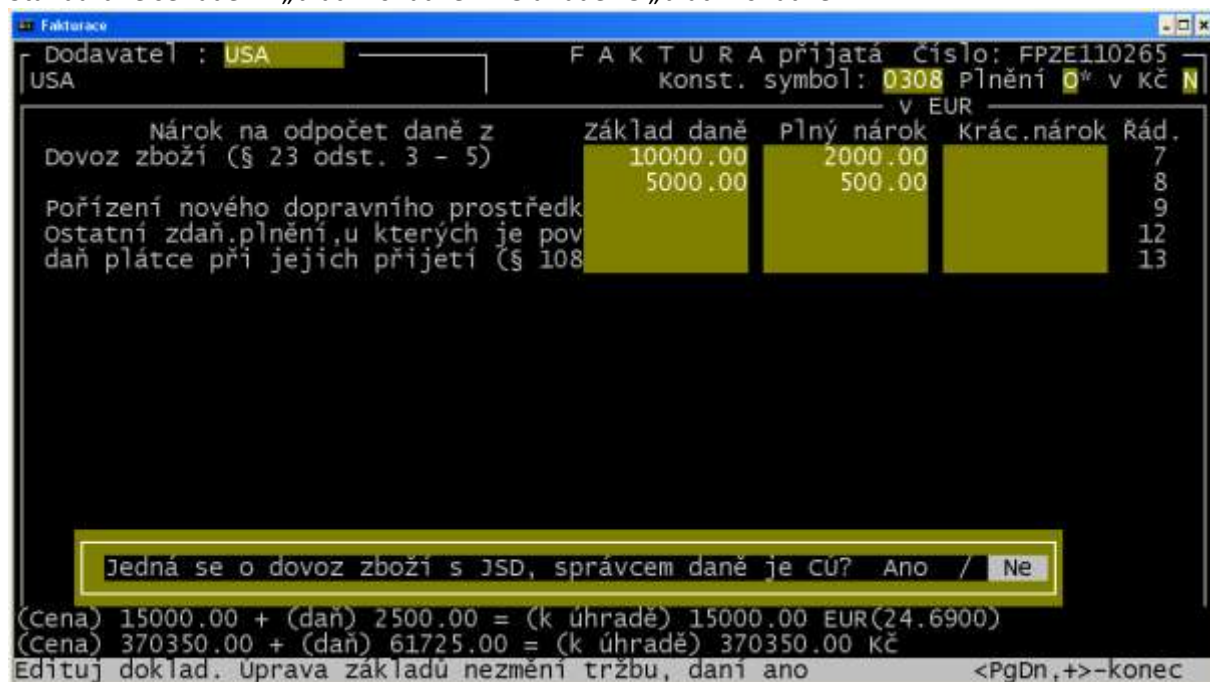

Při zaúčtování je možno při dovozu zboží, kdy je správcem daně cel.úřad zapsat údaje do řádku 42.

Standardně se otázka potvrdí (NE) a запиše do řádku 43 resp. 44.

řádek 636/636	DAŇOVÉ DOKLADY	Ty	Účet.dokl.	Dat.	DUZP	Řád.	DPH	Základ	Daň	Přiznání
		FP	FPZE110265	01.04.2011	007	20P 7B		246900.00	49380.00	
		FP	FPZE110265	01.04.2011	043	20P43B		246900.00	49380.00	
		FP	FPZE110265	01.04.2011	008	10P 8B		123450.00	12345.00	
		FP	FPZE110265	01.04.2011	044	10P44B		123450.00	12345.00	

<dle vzniku dokl. >

(c) Michal Tuček H&M DataSoft 2011

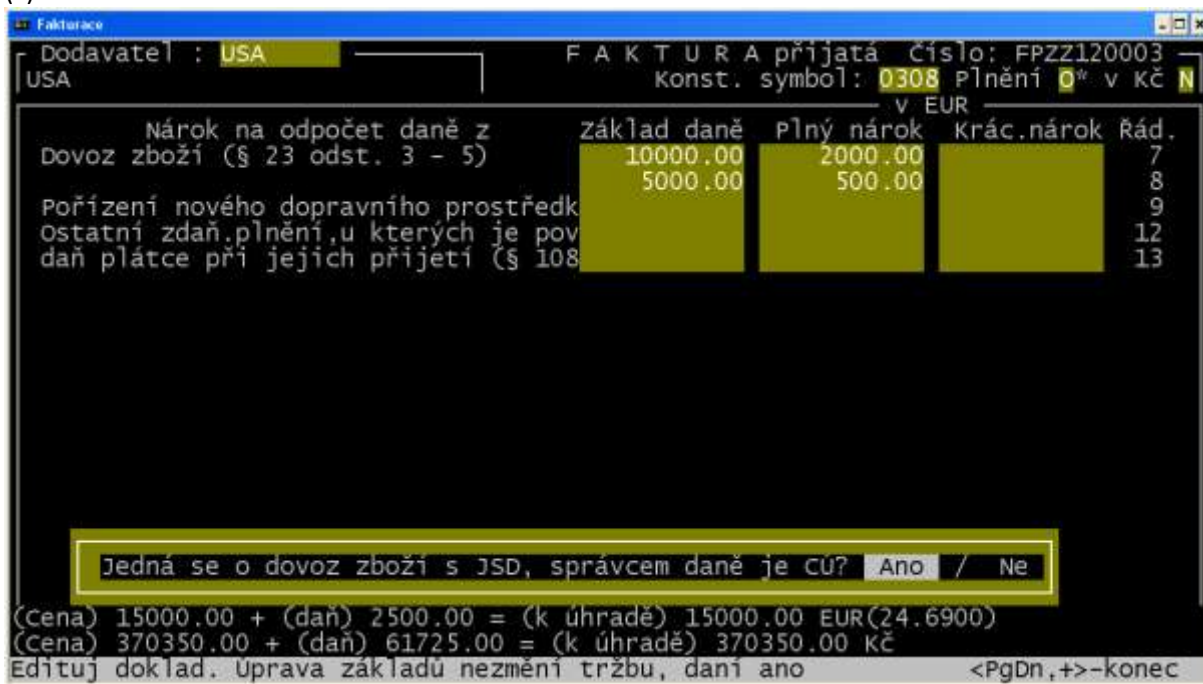

Odpověď Ano vytvoří řádek 42

řádek	Ty	Účet.dokl.	Dat.	DUZP	Řád.	DPH	Základ	Daň	Přiznání
FP	FPZZ120003		01.04.2011	007	20P	7B	246900.00	49380.00	
FP	FPZZ120003		01.04.2011	042	20P	42B	246900.00	49380.00	
FP	FPZZ120003		01.04.2011	008	10P	8B	123450.00	12345.00	
FP	FPZZ120003		01.04.2011	042	10P	42B	123450.00	12345.00	

<dle vzniku dokl. >

Nově je zavedena položka Op. DPH. Zde lze nastavit, že doklad „opravný daňový doklad“.

Pokud je A, vznikne doklad typu O.

Vytvoření opravného daňového dokladu nemá vliv na zařazení do opravného hlášení DPH!



Pokud DUZP je nižší než datum přijetí, program na to upozorní.

V knize faktur je TYP O

řádek	T	Faktura	Částka/Kč	Ze dne	Splatná	odběratel	Řada, poř.
?	v	1141238	9080.15	11.03.11	10.04.11	APETITTO - ŠNAJ	FVTZ141238
	v	1141239	9367.38	11.03.11	15.04.11	COOP Centrum dr	FVTZ141239
	v	1141240	18663.70	11.03.11	10.04.11	MAKRO Cash & Ca	FVTZ141240
	o	1130001	120.00	01.04.11	15.04.11	Malčinská, a.s.	FVZT100001

Typ <V>ydaná<D>obropis<S>torno<P>ro-forma<O>opr.d.d.<Z>ru

Při zobrazení a tisku faktury je faktura označena: OPRAVNÝ DAŇOVÝ DOKLAD

(c) Michal Tuček H&M DataSoft 2011

Vystavení faktury dle §92a :

(2) Plátce, který uskutečnil zdanitelné plnění v režimu přenesení daňové povinnosti, je povinen podle § 26 vystavit daňový doklad s náležitostmi podle § 28 odst. 2 písm. a) až k). Na vystaveném daňovém dokladu uvede sdělení, že výši daně je povinen doplnit a přiznat plátce, pro kterého je plnění uskutečněno.

Písm a) - k) znamená, že na takto vytištěné FV :

- nesmí být daň
- musí být citované sdělení
- vykazuje se na řádku 25 daňového přiznání (Režim přenesení daňové povinnosti (§ 92a) – dodavatel zboží nebo poskytovatel služeb)

Pokud tento případ nastane, lze to řešit

a) uvedením R 25 v DPH a dopsáním textu přímo do faktury



b) Samostatná řada faktur např. FV92, která má ve VOLBY nastaveno R_25 a textový soubor TE_FV92.TXT uložen v datovém adresáři, obsahující text:

Výši daně je povinen doplnit a přiznat plátce, pro kterého je plnění uskutečněno.



(c) Michal Tuček H&M DataSoft 2011

Dodavatel : MILCOM MILCOM servis a.s.
 Hostivařská 56 Praha 10
 102 00 IČO: 18628826 DIČ: CZ18628826

F A K T U R A přijatá Číslo: FPZT160712
 Konst. symbol: 0308 Plnění I* v Kč A
 Číslo faktury: 64684 Op.DPH N
 Příjemky :
 Platba s daní: A A/N/%/K/%B
 Datum přijetí: 01.04.2011
 Daňové plnění: 01.04.2011
 Datum splat.: 11.04.2011
 Forma úhrady: Převodním příkazem
 Záloha : 0.00 152200.190

Číslo účtu/kód: 306147101/0100
 MD 131.100Stř190 DAL 321.100Stř??? Výk

Kód Název MJ DPH Množství Cena/MJ ÚČET St Výk
 nákup zlata 20 1.0 2000.00 131100190

Celkem v sazbě 10%K : 0.00 Částka DPH 10%:
 Celkem v sazbě 10%B : 0.00 Částka DPH 10%:
 Celkem v sazbě 20%K : 0.00 Částka DPH 20%:
 Celkem v sazbě 20%B : 0.00 Částka DPH 20%:
 Celkem v sazbě 10% : 0.00 Částka DPH 10%:
 Celkem v sazbě 20% : 2000.00 Částka DPH 20%: 400.00
 Bez DPH : 0.00 Zdaněná záloha:

(Cena) 2000.00 přenesená daň odečtena = (k úhradě) 2000.00
 Edituj doklad. Úprava základů nezmění tržbu, daní ano <PgDn,+>-konec

celková částka dokladu 2000.00 o.k.? Ano / Ne

Vybrat Fakturace

řádek 1404 FPZT160710 KNIHA PŘIJATÝCH FAKTUR dle přijetí
 ? Rada, poř. Částka/Kč Splatná Nedoplatek Var.symb Dodavatel

uhr.	P	FPZT160698	143308.82	14.03.11	0.00	1102001213	Mlékárna olešň
	P	FPZE110258	255265.92	14.04.11	255265.92	470527	Vogtlandmilch
	P	FPZE110259	469078.40	23.03.11	469078.40	411	Agí Sebastian
	P	FPSE110260	23750.99	19.03.11	23750.99	2011059	Miloslav Kvasn
uhr.	P	FPZE110261	481628.39	08.04.11	0.00	201100163	T - ZONE, s.r.
	P	FPST160699	21600.00	06.04.11	21600.00	150001925	PERSA, a.s.
	P	FPST160700	7200.00	30.03.11	0.00	901100484	MADETA a.s.
	P	FPST160701	221270.51	15.03.11	0.00	42110120	BILLA, spol. s
	P	FPST160702					BILLA, spol. s
	P	FPST160703					JaGa, spol. s
	P	FPST160704					Sudpack Czech
	P	FPST160705					Sudpack Czech
	P	FPZE110262					R MISCH
	P	FPZE110263					er GmbH
	P	FPZE110264					arlsham
	P	FPST160706					a.s.
	P	FPZT160707			2000.00		s.r.o.
	P	FPZT160708			0.00		servis
	O	FPZT160709			0.00		servis
	P	FPZT160710			2000.00		servis

Typ <P>řijatá Změna údajů faktury 111 T160710

řádek 623/623 DANOVÉ DOKLADY

Ty	Účet.dokl.	Dat.	DUZP	Řád.	DPH	Základ	Daň	Přiznání
FP	FPZT160710	01.04.2011	010	20P10B		2000.00	400.00	
FP	FPZT160710	01.04.2011	043	20P43B		2000.00	400.00	

<dle vzniku dokl. >

V DD vznikne zápis dvou řádků 10 a 43.

(c) Michal Tuček H&M DataSoft 2011

```

D:\sb\lakto\sb\sfakt.exe
Dodavatel : MILCOM
MILCOM servis a.s.
Hostivařská 56
Praha 10
102 00 IČo: 18628826
DIČ: CZ18628826
F A K T U R A přijatá Číslo: FPZT160713
Konst. symbol: 0308 Plnění I* v Kč A
Číslo faktury: 6546 Op.DPH N
Příjemky :
Platba s daní: A A/N/%/K/%B
Datum přijetí: 01.04.2011
Daňové plnění: 01.04.2011
Datum splat.: 11.04.2011
Forma úhrady: Převodním příkazem
Záloha : 0.00 152200.190
Číslo účtu/kód: 306147101/0100
MD 131.100Stř190 DAL 321.100Stř??? výk
<DPH 20%,10%,k25,b25>
Kód Název MJ DPH Množství Cena/MJ ÚČET St Výk
něco co je v 10 % 10 1.0 2220.00 131100190
řádek 2 s.mj 1.0 v 10% 2220.00 20% 0.00 celkem Kč 2220.00
<*,+,>text<F1><F2>schovej<F3>načti<F7>přepoččet<AY>zruš<AN>v lož<AK>opie<F10>ulož
    
```

```

Fakturace
Dodavatel : MILCOM
MILCOM servis a.s.
Hostivařská 56
Praha 10
102 00 IČo: 18628826
DIČ: CZ18628826
F A K T U R A přijatá Číslo: FPZT160711
Konst. symbol: 0308 Plnění I* v Kč A
Číslo faktury: 54545 Op.DPH N
Příjemky :
Platba s daní: A A/N/%/K/%B
Datum přijetí: 01.04.2011
Daňové plnění: 01.04.2011
Datum splat.: 30.04.2011
Forma úhrady: Převodním příkazem
Záloha : 0.00 152200.190
Číslo účtu/kód: 306147101/0100
MD 131.100Stř190 DAL 321.100Stř??? výk
<DPH 20%,10%,k25,b25>
Kód Název MJ DPH Množství Cena/MJ ÚČET St Výk
nákup zlata v 10% 10 1.0 2220.00 131100190
Celkem v sazbě 10%K : 0.00 Částka DPH 10%:
Celkem v sazbě 10%B : 0.00 Částka DPH 10%:
Celkem v sazbě 20%K : 0.00 Částka DPH 20%:
Celkem v sazbě 20%B : 0.00 Částka DPH 20%:
Celkem v sazbě 10% : 2220.00 Částka DPH 10%: 222.00
Celkem v sazbě 20% : 0.00 Částka DPH 20%:
Bez DPH : 0.00 Zdaněná záloha:
(Cena) 2220.00 přenesená daň odečtena = (k úhradě) 2220.00
Edituj doklad. Uprava základů nezmění tržbu, daní ano <PgDn,+>-konec
    
```

celková částka dokladu 2220.00 O.K.? Ano / Ne

řádek	Ty	Účet.dokl.	Dat.	DUZP	Řád.	DPH	základ	Daň	Přiznání
625/625	FP	FPZT160711	01.04.2011	011	10P11B		2220.00	222.00	
	FP	FPZT160711	01.04.2011	044	10P44B		2220.00	222.00	

<dle vzniku dokl. >

V DD vznikne zápis dvou řádků 11 a 44.

(c) Michal Tuček H&M DataSoft 2011

SBPEN/SBJUCT – nutná verze 2011.11 nebo novější

Soubor FDPH.DBF velikosti 130 268 B

Práce s DPH se řídí souborem FDPH.DBF. Datem UZP se automaticky vše nastaví.

Do 31.03.2011 program funguje po staru. Po 01.04.2011 po novu.

Verze souboru FDPH.PDF se zobrazuje na úvodní obrazovce.

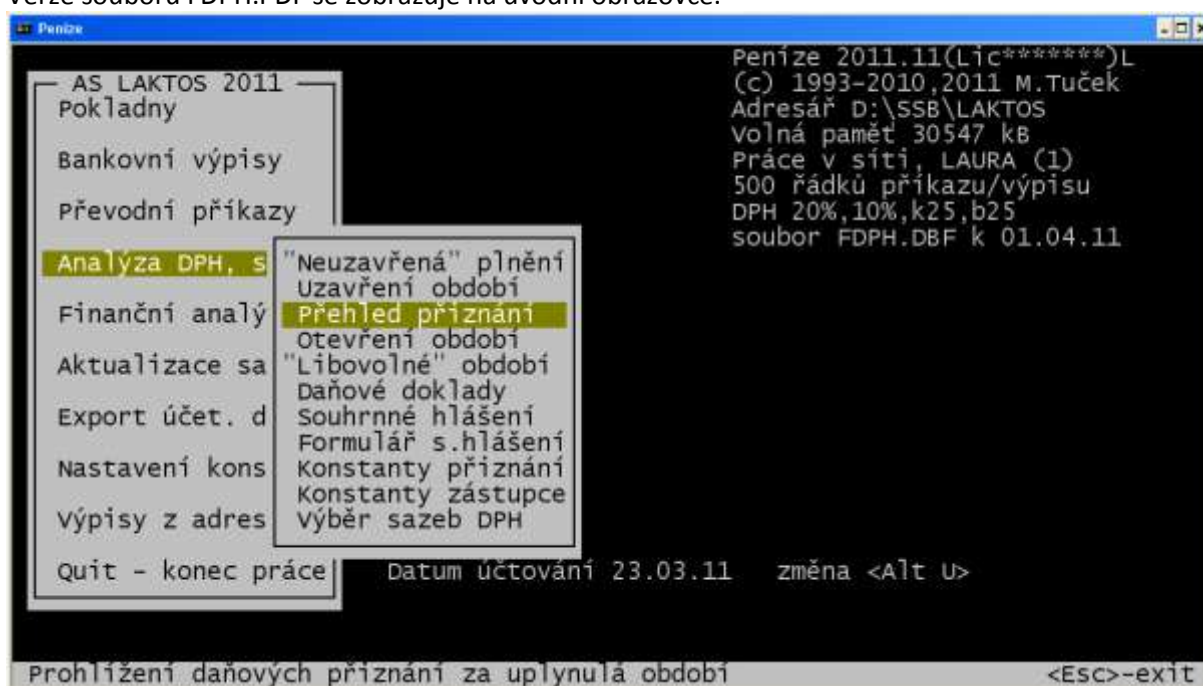

V přehledu příznání je nutné zadat správný formulář:

Příznání		DAŇOVÁ PŘIZNÁNÍ		PŘIZNÁNÍ	Datum dod	Datum xml
Příznání		Počátek	Konec	Formulář		
12-01-2010	EU Řádné	01.12.2010	31.12.2010	DPHV16.FDF	.	.
01-01-2011	EU Řádné sh!	01.01.2011	31.01.2011	DPHV17.FDF	.	.
04-01-2011	EU Řádné	01.04.2011	30.04.2011	DPHV17A.FDF	.	.

Pro DAP 1-3/2011 resp. 1Q.2011 je formulář DPHV17.FDF,

od 1.4.2011 je formulář DPHV17A.FDF.

Edit názvu formuláře se provede Ctrl Enter.

Při prvním vytvoření příznání, se automaticky upraví tvar příznání.

(c) Michal Tuček H&M DataSoft 2011

Do uzavřeného příznání lze vložit některé údaje přímo editací tohoto řádku. (Ctrl Enter).

Koefficient	Zákl.Maj	Daň Maj	Daň.k.Maj	Úprava 60	Vrácení d	vyrovn. d
1.0000	0	0	0	0	0	0
1.0000	0	0	0	0	0	0
1.0000	200000	40000	0	0	0	0

Konkrétně řádek 47 - Hodnota pořízeného majetku (§4) a řádek 60 - Úprava odpočtu daně (§ 78)

Ručně vkládané daňové doklady

Řádky 33,34, 45 případně 47 je nutno dělat ručním DD v modulu SBPEN / Daňové doklady.

Šipkou dolů na posledním řádku se vyvolá doplnění dokladu.

řádek	Ty	Účet.dokl.	Dat.	DUZP	Řád.	DPH	Základ	Daň	Příznání
FV	FVZT100002		25.04.2011		025	R 25B	2000.00	0.00	
FV	FV92100003		20.04.2011		025	R 25B	20000.00	0.00	
FV	FV92100003		20.04.2011		025	R 25B	20000.00	0.00	
FV	FV92100003		20.04.2011		025	R 25B	20000.00	0.00	
FP	FPZT160710		01.04.2011		010	20P10B	2000.00	400.00	
FP	FPZT160710		01.04.2011		043	20P43B	2000.00	400.00	
FP	FPZT160711		01.04.2011		011	10P11B	2220.00	222.00	
FP	FPZT160711		01.04.2011		044	10P44B	2220.00	222.00	
FV	FV92100005		20.03					0.00	
FV	FV92100008		01.04					0.00	
FP	FPZT160712		01.04					400.00	
FP	FPZT160712		01.04.2011		043	20P43B	2000.00	400.00	
FP	FPZE110265		01.04.2011		007	20P 7B	246900.00	49380.00	
FP	FPZE110265		01.04.2011		043	20P43B	246900.00	49380.00	
FP	FPZE110265		01.04.2011		008	10P 8B	123450.00	12345.00	
FP	FPZE110265		01.04.2011		044	10P44B	123450.00	12345.00	
FP	FPZZ120003		01.04.2011		007	20P 7B	246900.00	49380.00	
FP	FPZZ120003		01.04.2011		042	20P42B	246900.00	49380.00	
FP	FPZZ120003		01.04.2011		008	10P 8B	123450.00	12345.00	
FP	FPZZ120003		01.04.2011		042	10P42B	123450.00	12345.00	

Potvrzením Ano se vloží prázdný řádek.

(c) Michal Tuček H&M DataSoft 2011

Nyní je možno vkládat / editovat jednotlivé položky. Pole lze editovat po stisku Enter. Stisknutím F1 resp.* se zobrazí nápověda k dané položce.

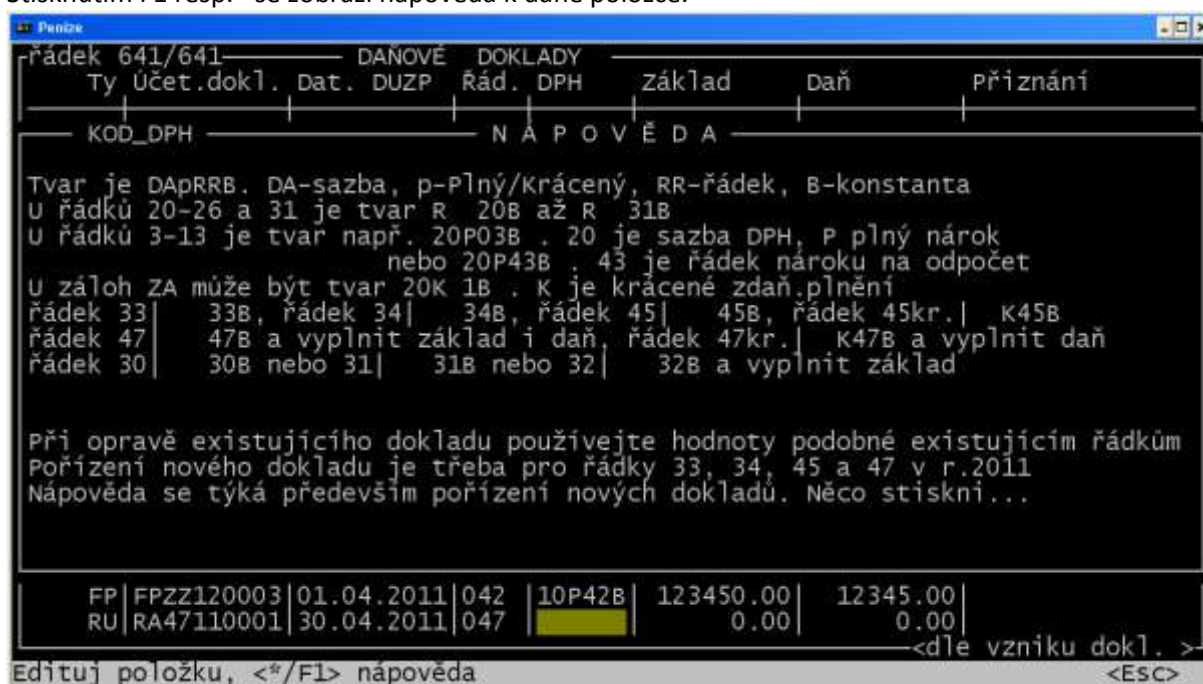

Ty - TYP_DOKL – ručně vložený doklad RU

Pořízení nového ručně vloženého dokladu je třeba pro vytvoření zápisu na řádku 33, 34, 45 a 47 v DPH vzor 17 od 1.4.2011

Účet.dokl. – DOKLAD

Pro ručně vložené doklady používejte vlastní řadu, např. RA33110001 pro zápis dokladu řádku 33. RA47110001 pro první zápis na řádek 47.

Program nijak nehledá posloupnost číslování, ani nenabízí hodnotu.

Dat. DUZP – DATUM

Datum uskutečnění zdanitelného plnění

Řad. - KAT_DPH

Číslo řádku na daňovém přiznání DPH (DAP DPH) s levostrannou nulou, např. 033

DPH - KOD_DPH

Tvar je obecně DApRRB.Kde DA-sazba, p-Plný/Krácený, RR-řádek, B-konstanta

Pro ručně vkládané doklady může nastat:

řádek 33	33B	
řádek 34	34B	
řádek 45	45B	a vyplnit daň
řádek 45kr.	K45B	a vyplnit daň
řádek 47	47B	a vyplnit základ i daň,
řádek 47kr.	K47B	a vyplnit daň

(c) Michal Tuček H&M DataSoft 2011
 Řádky lze kopírovat Alt K a potom upravit:

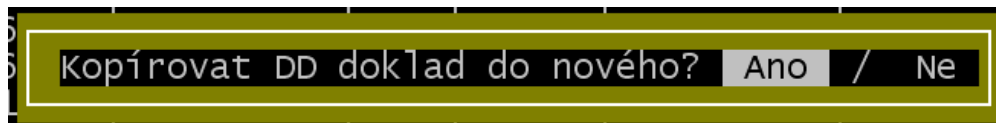

Řádek 637/637		DANOVÉ		DOKLADY				
Ty	Účet.dokl.	Dat.	DUZP	Řád.	DPH	Základ	Daň	Přiznání
FV	FV92100003	20.04.2011	025	R	25B	20000.00	0.00	
FV	FV92100003	20.04.2011	025	R	25B	20000.00	0.00	
FV	FV92100003	20.04.2011	025	R	25B	20000.00	0.00	
FP	FPZT160710	01.04.2011	010	20P10B		2000.00	400.00	
FP	FPZT160710	01.04.2011	043	20P43B		2000.00	400.00	
FP	FPZT160711	01.04.2011	011	10P11B		2220.00	222.00	
FP	FPZT160711	01.04.2011	044	10P44B		2220.00	222.00	
FV	FV92100005	20.03.2011	025	R	25B	20000.00	0.00	
FV	FV92100008	01.04.2011	025	R	25B	10.50	0.00	
FP	FPZT160712	01.04.2011	010	20P10B		2000.00	400.00	
FP	FPZT160712	01.04.2011	043	20P43B		2000.00	400.00	
FP	FPZE110265	01.04.2011	007	20P 7B		246900.00	49380.00	
FP	FPZE110265	01.04.2011	043	20P43B		246900.00	49380.00	
FP	FPZE110265	01.04.2011	008	10P 8B		123450.00	12345.00	
FP	FPZE110265	01.04.2011	044	10P44B		123450.00	12345.00	
FP	FPZZ120003	01.04.2011	007	20P 7B		246900.00	49380.00	
FP	FPZZ120003	01.04.2011	042	20P42B		246900.00	49380.00	
FP	FPZZ120003	01.04.2011	008	10P 8B		123450.00	12345.00	
FP	FPZZ120003	01.04.2011	042	10P42B		123450.00	12345.00	
RU	RA47110001	10.04.2011	047	47B		200000.00	40000.00	

DD doklad byl zkopírován vyjma pole DPH_PRIZN a SOU_HLAS vzniku dokl. >-
 <F9>, <Alt>+ Tisk, Filtry, Celkem, Storno, Kopie, <I>poradí, <Alt>soupis, zruš<Esc>